

Marius Pedersen



20 rokov na Slovensku

90 rokov v Európe

sme tu pre Vás



Zdroj : www.krupina.sk

Už starí Gréci vraveli: „Čistota mesta je obrazom ducha a mysle ľudí, ktorí v ňom žijú“.

Pravidlá a podmienky zberu a prepravy komunálneho a triedeného odpadu v meste Krupina v roku 2017

POZOR ZMENA !!!

Nové termíny zberu plastov vrecovým systémom !!!

AKO TRIEDIŤ ODPADY

PLASTY

Patrí:

PET fľaše od nápojov, sirupov, jedlých olejov, obaly z drogérie

Fólia číra, farebná, zmršťovacia aj bublinková (igelit, mikrotén a pod.)

V RODINNÝCH DOMOCH = ŽLTÉ VRECE

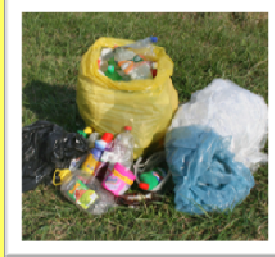

V BYTOVÝCH DOMOCH = KONTAJNER

Nepatrí:

znečistené obaly alebo obaly s obsahom organických častí alebo nebezpečných látok ako sú napr. farby, riedidlá chemikálie, motorové oleje; linoleum, PVC, podlahovina, guma a pod.

PAPIER

Patrí:

noviny, časopisy, zošity, kancelársky papier, reklamné letáky, krabice, kartóny, papierová lepenka a pod.

ODOVZDAŤ DO ZBERNÉHO DVORA alebo do školských zberov papiera



Nepatrí:

znečistený, mokrý, mastný papier od potravín, asfaltový a impregnovaný papier, plienky a hygienické potreby.

SKLO

Patrí:

vyprázdnené sklenené fľaše a poháre bez zvyšku obsahu a bez uzáveru

V RODINNÝCH DOMOCH = ODOVZDAŤ DO ZBERNÉHO DVORA



V BYTOVÝCH DOMOCH = KONTAJNER

Nepatrí:

znečistené obaly zo skla, porcelán, keramika, autosklo, zrkadlá, TV obrazovky, žiarovky, žiarivky a iné prímеси komunálneho odpadu.

KOVY

Patrí:

Kovové obaly: vyprázdnené plechovky od nápojov

V RODINNÝCH DOMOCH = ODOVZDAŤ DO ZBERNÉHO DVORA



V BYTOVÝCH DOMOCH = KONTAJNER

Nepatrí:

znečistené obaly zvyškami obsahu, iné prímеси komunálneho odpadu.

Pravidlá a podmienky zberu komunálneho a triedeného odpadu

V roku 2017 bude zabezpečovaný zber komunálneho a triedeného odpadu podľa týchto pravidiel a podmienok nasledovne:

Zber zmesového komunálneho odpadu v roku 2017 bude realizovaný podľa stanoveného harmonogramu.

V prípade, že časť mesta (ulica) nie je pre vozidlá zjazdná alebo prístupná (poľadovica, prekážka, zaparkované vozidlá, konáre stromov a pod.), nemôže byť zber v tejto časti vykonaný.

POZOR ZMENA !!!

Nové termíny zberu plastov vrecovým systémom.

Od 1.1.2017 sa bude vykonávať zber plastov vrecovým systémom z rodinných domov podľa stanoveného harmonogramu 1x mesačne nasledovne:

- Prvá oblasť každý 2. (druhý) piatok v mesiaci
- Druhá oblasť každý 4. (štvrtý) piatok v mesiaci

Žlté kontajnery na plasty rozmiestnené v KBV – bytové domy budú vyprázdňované 2 x za mesiac.

TRIEDENÝ ZBER

•Vrecový zber triedených zložiek z rodinných domov („IBV“):

| Oblasť zberu | Mestská časť/ulica | Termín vývozu |
|---|---|---------------|
| PRVÁ OBLASŤ 2.PIATOK V MESIACI | I.KRASKU, JILEMNICKÉHO, PALÁNKOVA, PROSTREDNÁ, HORNÁ, SASKÁ, ZA BAŠTOU, NOVÁ, KOHÁRYHO RAD, A. KMEŤA, A.BERNOLÁKA, BOČKAYHO NÁMESTIE, HAJDÚSKY RAD, 29. AUGUSTA, SLÁDKOVIČOVA, ŠOLTÉSOVEJ, J.C.HRONSKÉHO, BEBRAVSKÁ, HVIEZDOSLAVOVA, FRAŇA KRÁĽA, ZÁHRADNÁ, KALINČIAKOVA, ŠIBENIČNÁ, STAROHORSKÁ, TAJOVSKÉHO, ŠPITZERA, ŠKOLSKÁ, NÁM. SNP, PARTIZÁNSKA, SVÁTOTROJIČNÉ NÁMESTIE, OBCHODNÁ, ČSL ARMÁDY, MIKULKOVÁ | 13.01.2017 |
| | | 10.02.2017 |
| | | 10.03.2017 |
| | | 14.04.2017 |
| | | 12.05.2017 |
| | | 09.06.2017 |
| | | 14.07.2017 |
| | | 11.08.2017 |
| | | 08.09.2017 |
| | | 13.10.2017 |
| 10.11.2017 | | |
| 08.12.2017 | | |
| DRUHÁ OBLASŤ 4. PIATOK V MESIACI | ZVOLENSKÁ CESTA po križovatku s Plavárenskou, PRIBINOVA, VLČOK, KRUPINICA, VAJSOV, J. BOTTU, PLAVÁRENSKÁ, SLNEČNÁ, NAD MESTOM, ŠTRAMPLOCH, VINOHRADNÍCKA, GLIARSKÁ, VODNÁ, DIONÝZA ŠTÚRA, BIELY KAMEŇ, NAD KOTLOM, SENCOVKA, PRIEMYSELNÁ, HUSÁRSKY MOST, BZOVSKÁ, TEHELNÁ, OSLOBODITEĽOV, MAJERSKÝ RAD, MALINOVSKÉHO, ŠTEFÁNIKOVA, JESENSKÉHO, MLYNSKÁ, ŽELEZNIČNÁ, KUZMÁNYHO | 27.01.2017 |
| | | 24.02.2017 |
| | | 24.03.2017 |
| | | 28.04.2017 |
| | | 26.05.2017 |
| | | 23.06.2017 |
| | | 28.07.2017 |
| | | 25.08.2017 |
| | | 22.09.2017 |
| | | 27.10.2017 |
| 24.11.2017 | | |
| 22.12.2017 | | |

PREVÁDZKA ZBERNÉHO DVORA

V zbernom dvore môžu občania s trvalým pobytom v Krupine odovzdať rôzne odpady z domácnosti v rozsahu podľa platného Všeobecného záväzného nariadenia mesta Krupina. Trvalý pobyt je potrebné preukázať občianskym preukazom. **Odpad od tretích osôb, s preukazom totožnosti neprítomnej osoby neprijímame.**

Zberný dvor sa nachádza na adrese : Krupinica 427, Krupina

Prevádzkové hodiny Zberného dvora :

| | |
|----------|---------------|
| Pondelok | 07:30 - 15:00 |
| Utorok | 07:30 - 14:30 |
| Streda | 07:30 - 17:00 |
| Štvrtok | 07:30 - 14:30 |
| Piatok | 07:30 - 14:30 |
| Sobota | 07:30 - 12:30 |

Vo sviatočné dni je Zberný dvor zatvorený !



Harmonogram zberu zmesového komunálneho odpadu v Krupine pre rok 2017

Letný harmonogram od 4. 4. 2017 – 26.9.2017

| Pôvodca odpadu | Typ nádoby | Frekvencia/interval |
|-----------------------------------|--|------------------------|
| IBV - rodinné domy v meste | 110 litrové nádoby | 1 x za 7 dní / utorok |
| KBV - bytové domy v meste | 1100 litrové kontajnery | 1 x za 7 dní / utorok |
| Podnikatelia a organizácie | 1100 litrové kontajnery a 110 litrové nádoby | 1 x za 14 dní / utorok |

Zimný harmonogram: od 3.1.2017 – 28.3.2017 a od 03.10.2017 – 31.12.2017

| Týždeň zberu Deň zberu (interval) | Mestská časť/ulica |
|---|--|
| Párny kalendárny týždeň utorok 1 x za 14 dní | Obyvatelia a organizácie na uliciach : I.KRASKU, JILEMNICKÉHO, PALÁNKOVÁ, PROSTREDNÁ, HORNÁ, SASKÁ, ZA BAŠTOU, NOVÁ, KOHÁRYHO RAD, A. KMEŤA, A.BERNOLÁKA, BOČKAYHO NÁMESTIE, HAJDÚSKY RAD, 29. AUGUSTA, SLÁDKOVIČOVA, ŠOLTÉSOVEJ, J.C.HRONSKÉHO, BEBRAVSKÁ, HVIEZDOSLAVOVA, FRAŇA KRÁĽA, ZÁHRADNÁ, KALINČIAKOVA, ŠIBENIČNÁ, STAROHORSKÁ, TAJOVSKÉHO, ŠPITZERA, ŠKOLSKÁ, NÁM. SNP, PARTIZÁNSKA, SVÄTOTROJIČNÉ NÁMESTIE, OBCHODNÁ, ČSL ARMÁDY, MIKULKOVA |
| Nepárny kalendárny týždeň utorok 1 x za 14 dní | Obyvatelia a organizácie na uliciach : ZVOLENSKÁ CESTA po križovatku s Plavárenskou, PRIBINOVA, VÍČOK, KRUPINICA, VAJSOV, J. BOTTU, PLAVÁRENSKÁ, SLNEČNÁ, NAD MESTOM, ŠTRAMPLOCH, VINOHRADNÍCKA, GLIARSKÁ, VODNÁ, DIONÝZA ŠTÚRA, BIELY KAMEŇ, NAD KOTLOM, SENCOVKA, PRIEMYSELNÁ, HUSÁRSKY MOST, BZOVSKÁ, TEHELNÁ, OSLOBODITEĽOV, MAJERSKÝ RAD, MALINOVSKÉHO, ŠTEFÁNIKOVA, JESENSKÉHO, MLYNSKÁ, ŽELEZNIČNÁ, KUZMÁNYHO |
| Každý utorok 1 x za 7 dní | Obyvatelia bytových domov (KBV) a nemocnica |

Celoročný harmonogram Krupina lazy

| Deň zberu | Mestská časť/ulica | |
|---------------|--|--|
| utorok | Leto = ako letný harmonogram v meste (1 x za 7 dní) | IBV v častiach : Víčok, Vajsov, Husársky Most |
| | Zima = ako zimný harmonogram v meste (1 x za 14 dní) | |
| piatok | Párny týždeň | Poloma, Holý Vrch, Nová Hora, Široké Lúky, Dráhy, Starý Háj, Fitzberg, Gubáň, Stará Hora, Bebrava, Líška, Šváb |
| | Nepárny týždeň | Pijavice, Červená Hora, Okružla Hora, Hozník, Kopanice, Tepličky, Kňazova Dolina, Briač, Tanistravár |

V prípade, že ste zistili pri kvalite nami poskytovaných služieb nejaký nedostatok alebo máte pre nás návrhy na zlepšenie kvality našich služieb, kontaktujte nás.

Marius Pedersen, a.s. prevádzka Zvolen
Lieskovská cesta 15, Lieskovec
Tel.: 045/ 5 321 764, 5 322 953

zvolen@mariuspedersen.sk, <http://www.mariuspedersen.sk/prevadzky/zvolen/>